CAMPO DE BORJA

Mucho por descubrir

CAMPO DE BORJA

La Comarca Campo de Borja se sitúa al noroeste de la provincia de Zaragoza, a unos 60 km de la capital. Es una zona de transición entre las montañas del Sistema Ibérico y el Valle del Ebro.

Hace más de cien mil años el ser humano ya habitaba esta comarca y a lo largo del tiempo se han sucedido diversas culturas que nos dejaron su legado. Cabe destacar el desarrollo en la zona de la cultura celtibérica, siendo una peculiaridad los asentamientos metalúrgicos. Gracias a la situación de la comarca y a la cercanía del valle del Ebro contamos con abundantes vestigios mudéjares, así como importantes ejemplos de la arquitectura religiosa, civil y militar. Es significativa la presencia, desde el S. XVII, de las órdenes militares del Temple y del Hospital, que tuvieron varias encomiendas en la comarca. Una peculiaridad del territorio que define su paisaje cultural son las bodegas en cerro.

La Comarca del Campo de Borja se caracteriza por fuertes contrastes geográficos y variedad de paisajes. El río Huecha vertebra el norte del territorio, discurre de este a oeste, entrando por el término de Bulbuente y abandonándolo por Novillas, atravesando en su recorrido sotos y huertas. El destino turístico de La Ruta de la Garnacha lo conforman aquellos municipios cuyo paisaje cultural goza de la distinción de Espacio de Interés Turístico de Aragón.

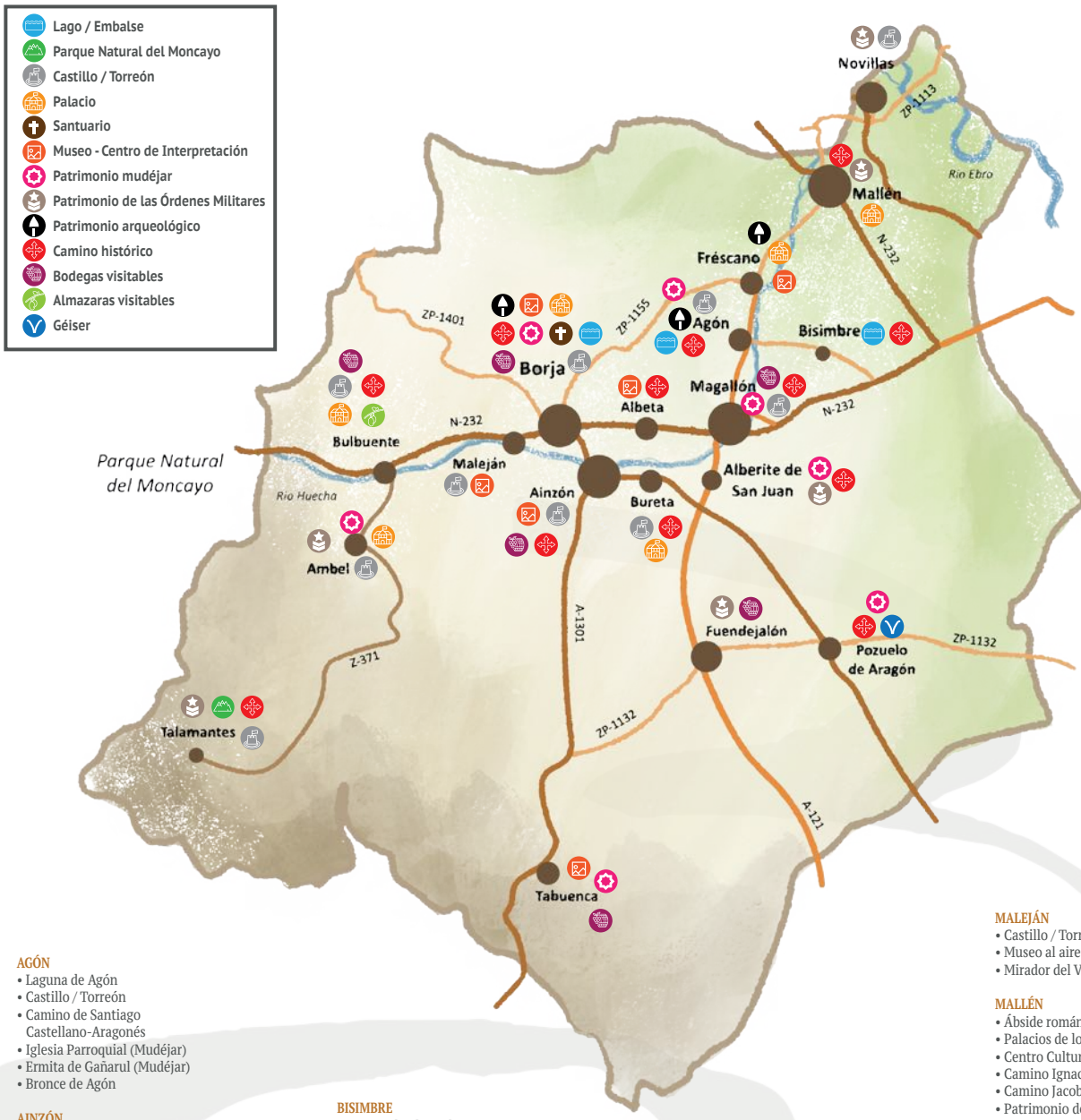

AGÓN
- Laguna de Agón
- Castillo / Torreón
- Camino de Santiago Castellano-Aragonés
- Iglesia Parroquial (Mudéjar)
- Ermita de Gañarul (Mudéjar)
- Bronce de Agón

AINZÓN
- Museo Parroquial
- Camino de Santiago Castellano-Aragonés
- Caminos de Veruela
- Bodegas Bordejé
- Bodegas Ainzón

ALBERITE DE SAN JUAN
- Iglesia Parroquial (Mudéjar)
- Patrimonio de las Órdenes Militares
- Camino de Santiago Castellano-Aragonés

ALBETA
- C.I. Valle del Huecha
- Parque del Manantial del Ojo de Albeta
- Camino de Santiago Castellano-Aragonés
- Mirador del Valle del Huecha
- Molino de la Yedra y el Batán

AMBEL
- Casa Conventual de Ambel / Palacio de los Hospitalarios
- Castillo / Torreón
- Iglesia Parroquial (Mudéjar)
- Patrimonio de las Órdenes Militares
- El Ojo de Valjunquera

BISIMBRE
- Laguna de Plantados
- Monumento a Imperio Argentina (Nobleza Baturra)
- Camino de Santiago Castellano-Aragonés

BORJA
- Colegiata de Santa María
- Casa de las Conchas
- Casa de Aguilar
- Santuario de la Misericordia
- Ecce Homo
- Convento de la Concepción
- Convento y Museo de Santa Clara
- Museo Arqueológico
- Museo de la Colegiata
- Museo de Santa Clara
- Laguna de La Estanca
- Camino de Santiago Castellano-Aragonés
- Bodegas Borsao

BULBUENTE
- Castillo de Bulbuente
- Palacio de los Abades de Veruela
- Almazara Oliambel
- Caminos de Veruela
- Fuente de los 20 caños
- Bodegas Román

BURETA
- Casa Palacio de los Condes de Bureta
- Bosque encantado
- Camino de Santiago Castellano-Aragonés

FRÉSCANO
- Parque Arqueológico de La I Edad del Hierro
- Casa Palacio de los Duques de Villahermosa
- Museo Arqueológico y Ecomuseo
- Casa Museo de Aguas Elevadas
- Ermita de Nuestra Señora de la Huerta

FUENDEJALÓN
- Patrimonio de las Órdenes Militares
- Iglesia Parroquial (Mudéjar)
- Fuentes del Parque y Homenaje a los Joteros
- Museo de las Bodegas Del Churro
- Bodegas Aragonesas

MAGALLÓN
- Castillo / Torreón
- Iglesia Parroquial (Mudéjar)
- Convento de los Dominicos
- Camino de Santiago Castellano-Aragonés
- Bodegas Ruberte

MALEJÁN
- Castillo / Torreón
- Museo al aire libre "La Fuente del Molino"
- Mirador del Valle del Huecha

MALLÉN
- Ábside románico de la Iglesia (BIC)
- Palacios de los Zapata, Navas y Frontines
- Centro Cultural Antiguo Hospital
- Camino Ignaciano
- Camino Jacobeo
- Patrimonio de las Órdenes Militares

NOVILLAS
- Fuerte Fusilero de Novillas
- Castillo / Torreón
- Sotos y Mejanas del Ebro
- Torreón árabe (s. IX)
- Patrimonio de las Órdenes Militares

POZUELO DE ARAGÓN
- "Géiser"
- Lumbrerón
- Reloj medieval
- Iglesia Parroquial (Mudéjar)
- Caminos de Veruela

TABUENCA
- Casa Museo Etnográfico
- Grabado rupestre (BIC)
- Molino de viento
- Iglesia Parroquial (Mudéjar)
- Bodega Palmeri Sicilia

TALAMANTES
- Parque Natural del Moncayo
- Patrimonio de las Órdenes Militares
- Camino de la Vera Cruz

¿Sabías que...

AGÓN

...en el Ayuntamiento de Agón hay una réplica del Bronce de Agón, el original está en el Museo de Zaragoza?

AINZÓN

...la Fiesta de la Vendimia de Ainzón se considera de singular valor turístico y gastronómico?

ALBERITE DE SAN JUAN

...en la partida de "El Quez" se halló una extensa necrópolis islámica, donde también se conserva uno de los raros ejemplos de nevera de la comarca?

ALBETA

...en el C.I. del Valle del Huecha descubrirás los parajes y rincones llenos de historia, belleza y vida del valle del Huecha?

AMBEL

...en Ambel puedes realizar una ruta de gran belleza por sus olivos centenarios?

BISIMBRE

...algunas escenas de la popular película Nobleza Baturra, protagonizada por la actriz, cantante y bailarina Imperio Argentina, se rodaron en Bisimbre?

BORJA

...la Casa de las Conchas recibe su nombre por los clavos forjados en forma de concha que decoran la puerta principal?

BULBUENTE

...el castillo de Bulbuente y el palacio anejo de los Abades de Veruela se ha transformado en alojamiento hotelero y se han descubierto importantes restos arquitectónicos?

BURETA

...una de las condesas de Bureta fue célebre por protagonizar los Sitios de Zaragoza?

FRÉSCANO

...el parque Arqueológico de la I Edad del Hierro (Burrén) es el primer parque arqueológico de España dedicado a este período de la prehistoria reciente?

FUENDEJALÓN

...la primera alcaldesa democrática de España, María Domínguez, está enterrada en Fuendejalón?

MAGALLÓN

...en Aragón solo existen dos iglesias de estilo mudéjar con ábside de siete lados y una de ellas es Santa María de la Huerta?

MALEJÁN

...en Maleján puedes ver una almazara de principios del siglo XX al aire libre denominada "La Fuente del Molino"?

MALLÉN

...villa milenaria y hospitalaria, cargada de historia, está enclavada en el estratégico corredor del Ebro y perteneció a la orden de los Hospitalarios durante 700 años?

NOVILLAS

...la cercanía al Ebro hace que, en Novillas, existan retazos de sotos autóctonos de gran valor ecológico, habitados por numerosas especies animales?

POZUELO DE ARAGÓN

...en las cercanías de Pozuelo encontramos un curioso "géiser" que lanza sus aguas a más de dos metros de altura y a 28ºC?

TABUENCA

...en Tabuenca se encuentra el único molino de viento de la comarca?

TALAMANTES

...Talamantes se encuentra en el Parque Natural del Moncayo y cuenta con una extensa red de senderos?

COMARCA DEL CAMPO DE BORJA

COMARCA DEL CAMPO DE BORJA

T 976 852 858
turismo@campodeborja.es
C/ Nueva, 6. 50540
Borja (Zaragoza)

www.campodeborja.es

ASOCIACIÓN PARA LA PROMOCIÓN TURÍSTICA DE LA RUTA DE LA GARNACHA

T 662 61 45 05
info@larutadelagarnacha.es
C/ Nueva, 6. 50540
Borja (Zaragoza)

www.larutadelagarnacha.es

OFICINA DE TURISMO DE BORJA

T 662 347 611 (fin de semana)
T 976852947 / 670230780
(entre semana)
Pza España, 1, 50540
Borja (Zaragoza)
turismo@borja.es